朝鮮日報

編輯兼發行人 方應謨
印刷人 金漢鏻
編輯局長 文東彪
發行所 서울市太平路一街 朝鮮日報社
電話② 編輯局 三三八五 營業局 三三八四
月定購讀料 壹百圓

朝鮮人政府自立爲해 蘇同時撤退用意

슈中將重大聲明、美는今日發表

지난十七日 六十次本會議以來休會中이든 美蘇共同委員會는 昨二十六日午後一時半에 六十一次本會議가再開되여 三時半頃에 閉會하엿는데 蘇側首席代表『슈티코프』大將은 이날會議에서 美側에 提議한內容中 가장重大性을띠운것은 『朝鮮에서 美軍과 蘇聯軍이撤退하는 條件下에서만 朝鮮은聯合國의援助 參加가업시 朝鮮人民自體가政府를樹立할수잇는 可能性을賦與할수잇다고 蘇側代表는認定한다 一九四八年初頭에 萬一美側代表가全外國軍撤退提議에 同議한다면 蘇聯軍은 美軍과同時에 朝鮮에서 撤退할수잇다는것을 蘇側代表는 聲明한다』는것이엿다 그리고 이에對한 美側首席代表『브라운』少將의 聲明은 今二十七日發表된다 (寫眞은 슈티코프中將)

(前略) 反動界로부터流出되는말아 쏘聯이朝鮮을占領하고 거기에『쏘베트』秩序를樹立하려고한다는風說을 쏘側代表는僞造的인 說로 쏘聯을敵對視하는風說로 確認하며 反駁할必要를느끼는바이다 周知하는바와가치 美國代表의宿題로朝鮮問題가『모쓰코바』三相會議에서討議된것이다 美國草案에는後見이樹立되기前까지 朝鮮을管轄할 두司令官을首班으로한 統一的行政을조선에樹立하기로提議되어던것이다 朝鮮人民과UN을代表하여 活動할行政機關이 美國、中國、쏘聯、英國四個國의 代表로써 組織될것이美國草案에는 豫見되고잇섯다 이行政機關은 朝鮮政府가 確立되기前까지 效果的으로朝鮮行政에 必要할行政 立法司法이던한權利를實踐할것이豫見되엿다 그런데 行政機關은 自己權限과責務를 最高委員을經由하여 實踐할것이다 이런朝鮮의 管轄은五年期限을 豫定하고잇섯다 이期限은다시五年間을더延期할수도잇섯다 이것은實際에잇서 十年間 朝鮮委任統治를 意味하는것이다 朝鮮政府樹立이美國草案에는豫見되지안엇다 勿論蘇聯은이러한美側代表의提案에同意할수업섯다 그것은 첫재로朝鮮은聯合國을反對하여 戰爭한나라가아니엇고 둘재로는五個年間이라는期限은國家의自立的經濟을爲한 人的準備와國家機關組織파및朝鮮의 國家再建에잇서 充足한것이기때문이엇다 蘇聯代表는 自己의提議草案을 外相會議에提出하엿다 朝鮮의國家的自立確立과 民主自治發展및朝鮮人民의 經濟政治社會의進步에關한援助(後見)補助對策作成에參加한朝鮮民主主義臨時政府樹立또는朝鮮人民의渴望及利害關係가蘇聯提議에는打算되엇던것이다 蘇聯代表의提案은 小小한修正을加하여 三相會議에서採擇되엇다 萬一外相會議에提議된조선에關한 美側提案을 三相會議에서 採擇된決定에 比準하여본다면 各個朝鮮人에게는『모쓰크바』協定이 조선에關하여 가장進步的이며 또는조선人民의利害關係를 打算하엿다는것이 明白할것이다 조선反動分子들은 조선人民이要求하는議民主主義 政府및조선의 民主主義發展을願치안는外닭에 이協定을反對하여出演하는것이다 우리가信任하는것은 朝鮮人民을騷動또는 誹謗으로 欺瞞치못할것이며 또驚愕식힐수업는것이다 自由的民主主義朝鮮獨立國家또는 自由民主主義權利와 或은 그러지안으면 混亂、虐待、無權利、貧困또는植民地的隸屬等 어느것이有利하다는것을 잘理解하며 人民의志望과要求를 잘알며 그들과잘關聯된 諸政黨및指導者들이 朝鮮에는잇다 조선人民은海外의富源으로 買收할수업다 크富源은自國內에充分한 富源을가지고잇스며 將來에그의主人公으로 短期間에 亞細亞의先進國家隊列에參加할수잇다 後見을顧치안는朝鮮人들이잇는고로 後見이要求되지안는다는美側代表의行動은蘇聯代表에게限하여 亦是未不明한일이다 우리政府外相들이署名하엿고또正權한實踐되어야할『모스크바』協定에는後見이豫見되엇기때문에蘇聯代表는後見을 主張하는것이다 『反託』이란口實로써進出하는적은 欒國의反動分子들의活動에好意的態度를取하는美國代表는美國政府自體로採擇된朝鮮에關한 모스크바三相會議決定實踐을 躊躇치안는理由는蘇聯代表에게明白치안타 모스크바 三相會議決定의正確한 實踐에依하여 統一的朝鮮民主主義政府樹立을促進하기爲하여 蘇聯代表는 모든誠意를發揮하엿다 그러나 美國代表가立脚한立場이 지금까지 이政府樹立을妨害하고잇다 蘇聯代表는 朝鮮地域에 美軍및蘇聯軍이 駐在하고잇는限朝鮮人民에게 後見이 업서도 므방하다는것은 朝鮮人民을欺瞞하는것이라고認定한다 朝鮮은人民이 支持하는民主主義政府를가지게되는그때 또는朝鮮地域에서 美軍및蘇聯軍隊가 撤退하는그때에만 自主的獨立國家로될것이다 蘇聯은弱少民族에게限하여 尊敬의態度를取하여왓스며 또는取하고잇스며그리고그들의 獨立과自立을爲하여 鬪爭하엿스며또는鬪爭할것이다 그러므로朝鮮에서 美軍및蘇聯軍이撤退하는條件下에 다만聯合國의援助 參加가업시朝鮮人民自體가政府를 樹立하도록그들에게 可能을賦與할수잇다고 蘇側代表는 認定한다 一九四八年初에萬一 美側代表가 全外軍撤退提議에同意한다면 蘇聯軍은美軍과同時에 朝鮮에서撤退할수잇다는것을 蘇側代表는聲明한다 蘇聯代表에게는다른提議가업다 그는朝鮮의民主々義獨立國家로써 復興될諸方策에對한自己見解를此委員會의行程에서 充分히陳述하엿다 蘇聯代表는同聲파 美側代表의提議를期待한다

누구를派遣? 政界의關心漸次增大

UN總會朝鮮代表

朝總獨立問題가美蘇共同委員會에서圓滿한 妥協이되지못하여 UN總會에 上程되게되자 國內政界에서는 應當朝鮮代表의參席을要望하는同時에 參席케될을 豫想하고이에對備하여過般韓國民主黨을비롯한 右翼側에서는李承晩博士를 派遣하기로決議하엿는데 左右合作委員會를 비롯한 中間路線側에서는 金奎植博士를 派遣하기로決議하엿다한다 그런데 UN總會에서는 ... 立法議院에서도三十日頃이開會되여 上程討議決定하리라고하는데 果然UN總會에서 正式으로朝鮮代表를 招請할는지? 招請한다면 몇名이될는지도疑問이거니와 軍政當局에서如何한人物을 派遣할는지는 極히 注目되는바 이에對한政界의 關心은 크다고한다

中間政黨團體서 UN代表에 金博士派遣

左右合作委員會를비롯한 中間路線으로 糾合되는政黨 社會團體에서는 二十六日午正社會에서 各代表者가會合하고 UN總會에 朝鮮代表를 派遣할것에 關하야討議하엿다하는데 聞하바에依하면同會議에서는 金奎植博士를 派遣하기로 決議하엿다고한다

朝鮮代表參席에 韓民黨見解發表

韓國民主黨宣傳部에서는 二十六日『朝鮮問題를討議할UN總會에 朝鮮民族代表가 參席할것을要求하는同時代表로는 李承晩博士를派遣함이 正當하다』는見解를發表하엿다

駐朝鮮軍視察 美議員團來四日來京

【東京廿六日發AP合同】軍及南朝鮮駐屯美軍을視察코저 오는廿七日東京에到着豫定이라하는데 同美下院軍事委員五名及下院豫算審査委員一名의 美下院議員六名은 日本駐屯美軍 (六名의)氏名은如左하다

▲團長『W·스텔링·콜』氏(뉴욕州出身) ▲『차ー르즈·R·크래슨』氏(매사추셋쓰州) ▲『W·E·헤스』氏(오하이오州) ▲『F·에드와ー드·하ー베르』氏(루이저아나州) ▲『월라·노ー브랫스』氏(오래곤州) ▲豫算審査委員『에버렛·P·스크리브자』氏(칸사스州) 그런데同委員班은 日本

金錢으론救濟不可能

世界的인借款賦與中止하라

타氏警告

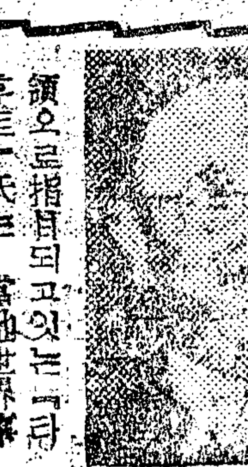

【타코마廿六日發AP=合同】共和黨側次期大統領으로指目되고잇는『타후트』氏는 當地世界事情研究協會에서 美國이 當面하고잇는諸般問題에關하야 다음과갓치말하엿다

(一)우리는 戰勝을하엿스나 平和는喪失하엿다 이는一九四〇年當時事態로본다면 그다지 改善되엿다는것이 업는것이다 西半球共同防禦協定이締結되엿다는것、UN이 設置되엿다는것、또最近 美國이 ... 고잇는것이다 即우리는 軍事的局面에잇서서는成功하엿스나 現世界事態는 ...

(二)戰後의 ... 將軍의日本政策이 順調로운것은 다만『맥아더』 ... 結果엿다 (三)世界的인 借款賦與는 中止되어야할것이다 나로서는 美國이 金錢으로 世界를救濟할수잇다고는 생각하지안는다 (四)歐洲援助에對한『마샬』案은 特殊한借款이라는原則下에 立脚하야 實踐되어야할것이다

朝鮮報告書提出

웨特使·트大統領에

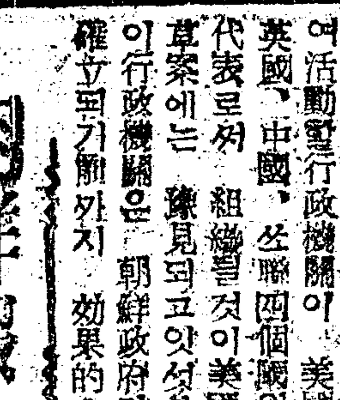

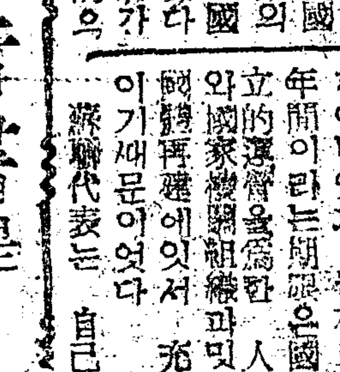

【워싱톤二十六日發UP=朝通】約二個月에걸처 中國及朝鮮을視察調査하고 歸國한『트루만』大統領의特別調査特使『웨데마이어』中將은 二十五日『트루만』大統領과會見하고 大統領에게그의 今番使命에關한 報告書를提出하엿다『웨』將軍은 大統領과會見한後 新聞記者에게 그의報告書에關하여 말하기를拒絶하엿다

國會召集考慮中

歐洲援助 150億弗支出豫定

트大統領記者團에言明

【워싱톤廿六日發INS合同】二十五日『트』大統領은新聞記者會見席上에서 國內經濟問題와 歐洲援助問題에關하야 如左히말하엿다

(一)美國은再次戰時配給制와 物價統制를實施할 必要의可能性이엇다 (二)特次歐洲援助問題를爲하야 臨時國會가召集될可能性도잇스며 한편 歐洲에 食糧援助를爲한 食糧節約計劃을 實施할 市民食糧委員會를設置하야 委員長에『라크만』氏를任命하엿다 (三)美國民은餘剩食糧을 外國에補給할수잇도록肉類를먹지안는날을遵守하야 食糧節約計劃을 實踐하여야할것이다 (四)今後美國이解決하여야할 三大問題는歐洲食糧危機對策과 一般美國內物價對策等이다 (五)美國會幹部議員들은 二十九日歐洲援助問題討議를爲한 臨時國會召集如何를決定할터이다 (六)美側代表는四個年期間으로 總額二百二十億弗을要求하고잇는 歐洲十六個國報告書의內容을究明하야 美國으로서는百五十億弗을 支出하기爲하야 十六個國側代表人과協議할터이다 (七)나는現在歐洲의食糧不足에對하야 緊急援助의必要性을力說하는바이며 歐洲의食糧危機는이緊急援助方法如何를不問하고到來할것이다 (八)食糧節約計劃에依하야 政府機關은食糧强制動員을爲한 機構를構成할것이다 (九)나는美國民이 政府의重大作業을支持하야 積極的으로 協力하여줄것을 希望하는바이다 (十)나는南美諸國도對歐食糧援助에 協力할것을要請하는바이다 (十一)國內高物價狀態의原因에關해서는 只今은言及하지안흘것이다 그러나今後政治的으로 討議할機會에 이問題도論議할것이다 (十二)何如間世界는食糧危機打開를爲하야 食糧節約計劃이 하로바삐實施될것을 願하고잇다 나는美國民이 每日 한끼식이라도節約함으로서 食糧節約計劃에協力할것을要請한다

UN總會 希臘監視委設置

美, 제部隊援助中止提案

【레이크석세스二十六日發朝通】UN總會에 ... 美國은UN總會에對하여正式으로希臘에잇서서秩序紊亂의責任은『유ー고스라비아』『알바니아』『불가리아』에잇다고非難하는同時에 希臘北部國境을監視하기爲하여 UN의監視委員會를設置할것을 提案하엿다 以上의美國의提案은 美國代表『허슈엘·존슨』氏로부터 總會第五十五國政治安全保障委員會에 提出된것인데『존슨』氏는希臘問題에對한決定은希臘에 對하여서 ... 뿐만아니라UN自體의存立을爲하여도『重大』한것이라고警告하여 다음과가치말하엿다

『希臘의獨立은『유ー고스라비아』『불가리아』『알바니아』의侵略的行爲로因하여 危險을밧고잇다 萬若UN이小國을保護하는데失敗한다면 다른弱少國家의 安全保障도希望이업게될것이다 總會가이問題를正當히處理하지못한다면 必然코如此한種類의行動은將來에잇서서도默認되리라는感을 準備할것이다』

『존슨』氏는『유ー고스라비아』『알바니아』兩國에對하여 希臘問題討論에參加시킬것인가에關하여 美蘇間에 九十分間에亘한論爭이잇슨後以上의提案을提出한것이다 票決의結果三十八對六票(十一票棄權)로同委員會는 ... 諸國에對하여 前에警告의 原則及目的을 遵守할것과 有無를 ... 하기로可決하엿다 美國이提出한正式決議案의內容은 다음과갓다

一、總會는『알바니아』『불가리아』『유ー고스라비아』가 希臘의遊擊隊에 援助提供을 中止하라는 ... 二、總會는以上三國에對하여 援助의提供을中止하도록要求할것 三、... 無를調査할것

美蘇協調는結局可能

『비』波大統領記者團에言明

【와루소ー二十六日發AP合同】波蘭大統領『비에루트』氏는 外國記者團과會見하고 그質問에 다음과가치對答하엿다

美蘇兩國間의 軋轢除去問題에關하야 兩國間의 信賴感이 增大되면 問題는解決될것이다 蘇聯이美國을攻擊할 意思도업슬것이오 그反對로 美國이蘇聯을攻擊할意思가업는以上兩國의協調는結局可能한問題라고본다 이것을妨害하는것은 主로『파시스트』反動分子들의理念이라는것을 알어야할것이다

蘇聯脫走兵을 美當局서返還

【서울AP特派員『랜버ー트』氏提供合同】最近北朝鮮駐屯蘇聯軍에서脫走하여 南朝鮮美軍占領地區로 온 蘇聯軍脫走兵二名은 廿五日蘇聯軍에 返還引渡되엿다는바

軍政要地에 美艦隊派遣

『코』提督演說

【뉴욕廿六日發AP合同】美海軍作戰部次長副官『케이·D·코ー크』提督은 海軍及工業協會 ... 에서 다음과가튼要旨의 演說을行하엿다

(一)美海軍은 前敵國占領聯合軍及聯合國軍政을支持하기爲하야 一九四八年에는 西部太平洋日本水域 東部地中海派遣艦隊를 派遣할터이다 (二)地中海派遣美艦隊는 가장優秀한것인데 이는첫재로 美占領軍及對外政策을强力히 支持하기爲한것이며 둘재는希臘파 民主主義의象徵으로서 美國國旗를表示시키기爲하야 또는 數世紀間戰略要地이엇든 地域에서 우리將兵을 訓練시키기爲하야 派遣되는것이다 (三)殘餘艦隊는 入的訓練과 設備維持에 配置될것이다 如何間一九四八年會計年度에잇서서의 海軍은 戰時中에比하면 弱小하나 戰前에比하면 約四倍에 達할것이다

中國

一週間滯在後十月四日頃『서울』로向發할豫定이라는바 東京에서는『맥아더』司令官以他 諸軍幹部及日本政府首相其他閣僚와 午餐會를갓지하리라한다

道知事會議 安長官臨席開催

南朝鮮九道知事會議는 昨二十六日午前九時 過渡政府第一會議室에서 安在鴻民政長官의臨席으로 開催되엿는데 二十七日까지繼續될터인데 昨日의第一日會議는 午前會議에서 軍政長官代理『헬믹』代將 安民政長官及首席顧問官의 訓示가잇고 議事項으로서 今年度秋穀收集에關한件을 討議하엿스며 午後에는 中央廳各部의主管事項을 說明과地方에잇서의 所管行政圓滑化에對한注意 示達이잇섯다한다

人事消息

▼李東雄氏(朝鮮農地開發營團理事長) 釜山三地區水組工事竣工式을完了하고入京 次來訪
▼李用昊氏 去二十二日大邱에서 歸京

社告

來廿九日은決定公休日이므로 新聞協會의決議에依하야 三十日附本報는休刊하옵고 그代身從來休刊하던月曜日 (二十九日附)에發刊키로되엿읍니다

朝鮮日報社

金·銀·白金 貴金屬 서울 鍾路 ... 韓寶貴金屬 ... 2286

옷감 추석절 차 옷감 싸게팝니다 大進商會 서울市鍾路二街一四 電光三五九三番

文化大學生諸君 本大學의方針인 登錄手續은 九月二十日까지 完了토록指示하엿던바 一部學生의課略宣傳에浮動되어 登校치못하는學生諸君을爲하야 登錄日字를二十九日까지延期하엿스니 期間內로手續을完了하고 本月三十日午前九時開하나 總登校할事 追記 二十九日外지登錄不完了者는 理由의如何를不問코 除籍處分함 文化大學敎務處

◎朝鮮第一自動車學院◎ 男女運轉士短期養成 ◎朝鮮最高의歷史 創立二十年 ◎名譽學院長尹明運先生(前首都保安課長) ◎本學院出身運轉士好評嘖々 晝間部 夜間部 學生多數募集 ◎入學願書及說明書 本學院庶務係서交付 서울市中區乙支六街一八

城南中學校 第二部 生徒募集 一、募集人員 第一學年一〇〇名 二、試驗期日 十月五日(日) 三、提出書類 入學願書(用紙交付) 成績證明 四、願書마감 十月二日 (永登浦住民의子弟를歡迎)

高麗洋裁專門學院 生募集 一、科目 本科增設·晝間五十名 課 洋裝 紳士服 家事 手藝 英語 二、願書接受 九月三十日外지 (但願書本校交付) 三、開學 十月一日 九月三十日外지手續完了할事 서울市鍾路區鳳翼洞一六二(?)番 詳細來問 電光三五六六番

男女生募集 朝鮮時計工業學院 募集期間 拾月壹日外지 晝間部 夜間部 募集人員 五〇名 場所 서울市都染洞六番地(遞信局後)

製紙原料 休紙高價買入 서울市漢江路三街四〇(製氷會社後側) 更生資源商事

生糸增産코 續々輸出 重要輸入物資와 交換

이달중에 生사(生絲)가一천八백四십만원어치나 수출되엿다、四등급생사매관一만五백원으로一七六○관이『홍콩』상인과 신문용지기타종이로교환햇다는데 다시十一월중에는약五천관을수출하려고농무부에서는방금무역국과교섭중이라한다、이생사는현재남조선생사공장四七개소중二四개소에서생산되는것으로 八월에는 六、四六○관 七월에는八、二五○관 九월에는六、九○○관 이 생산되여 절로나량으로나모다향상되여가고잇다한다

金屬類千六百餘噸入荷

민간물자배급계획안에의하야 九월중에 각종금속류 약一천六백톤이 미국으로부터입하엿다는데 이물자는각공장에서 필수품을제조하는데 사용하리라하는바 입하된금속은다음과갓다

▲알미늄四三、五○○톤드▲眞鍮三○、○○○톤드▲鐵屑一、○○○톤▲銅九、○○○톤드▲鉛四○○○톤드▲靑銅七○○톤드

香港貿易船 仁川에入港

지난十七일『홍콩』으로부터무역선『엘파이야크』호가인천에드러와 신문용지약六○톤 고무六○톤인쇄용지二○톤 소곰三천톤기타잡화 四천톤가량이입하되엿다고한다

香港서貿易官在報告 朝鮮商品販賣는良好、交換比率決定等期待

지난七월향항에 파견된조선인무역주재관의최근 보고에의하면향항(香港)에서의 조선상품판매상황은매우우량하다한다 다량으로수출된중석 수잣특의성가는놉고 판로발견에는 하등의곤난도업다하며 약간품질이 나진것도남양방면에 재수출되고잇서 역시판매에는 큰곤난이업다한다 한편홍삼은 근자북조선에서 약간량이 도착되여 중국상인이가격인하에 노력하고잇스나최고품一근三四○미불(美弗)로부터 최하품一근八○불외 시세이라한다 이러한조선상품의호조건을발견한중국상인은 연달어무역선을 남조선에보내고잇는데 최근향항화자지(華字紙)의보도에의하면 그들은남조선에갑싼생고무소곰조히등을가지고와서 복잡미묘한남조선무역당국과의 교섭과 조선상업과의원만한교섭으로 장기간체재하게됨에도불구하고 막대한 리득을어더 편만족하고잇다한다 이러한불리한무역은 조선관남민의 세계시장에대한판단 부족과목전의리익을 추궁함에만족하는 자리심(射利心) 혹은 당국의중국상인의 소위모험에대한 지나치게두려운 동정심에기인하는것인데이러한 불리한무역을계속하는것은 국가적으로큰손실임으로 우선교환비률의적정한결정이 요청되고잇스며 압서서는 조선선박에서 현지에 상품을실코나가서 서무역을할수잇는 강력한조치가요청되고잇다

愛國女性의씩씩한姿態!
民族靑年團女子訓練生入所式

洞會廢合問題 洞會側의反對로注目

서울시청에서는현재시내二백八十二동회제는 대소가부동하야행정상불리한점이적지안흠으로 전세대이상의대동회단위로 개편하야 약二백二十여동회로통합할계획을세우고 각동회대표로 조직되어 자와교섭중이라고한다 이에대하야동회측에서는현동회제가 편리하다는이유로 폐합을 거부하고잇다는데 동회장선거를十월一일에압두고잇스니만침 그귀추가 주목된다

心身의健全鍛鍊

조선서는처음보는 획기적거사로서 이 의의깁흔제일회 여자청년훈련생 입소식이 二십五일 수원(水原)본단박 동청년단 훈련소강당에서 성대히거행되엿다 그옛날 우리조상 무인(武人)들이 활을메고말을달렷다는 연무대(練武臺) 근방유서깁흔 이훈련소에는 남조선각도 각군을단위로 모여든 여자청년이모다 一八三명 대개중등교육을밧고직장에서 집에서일하다가동청년단의 취지에감동되여 一개월간이나마 조선의 어머니로서의정신을가다듬우려고 자진해되여온十八세내지二十三세의여자들이다 이날 김구(金九)씨헬믹대장대리『잼패니』대좌 미국관위대표 써ㅡ전트씨 박순천(朴順天)박현숙씨외 각계래빈다수가 참석한 가운데 ... 민족지상 국가지상이란성스러운이념아래 이범석(李範奭)장군을 단장으로받들고 해이된민족사상과건실한국민으로서의 생활정신을 추야로연마하고잇는 조선민족청년단에서는 이번일곱번째훈련생모집을 여자청년으로정하여 ... 조선여성의선구자가 되리라는 굳은 결의가보엿다(사진은입소식광경)

混血兒等棄兒激增 三個月에三十餘件

생활난과부녀도덕의부패로 말미아마 요지음거리에 기아(棄兒)수가만허 일반의주목을끌고잇는데 지난七월一일부터 九월二十五일까지 약三개월간에 여자경찰서에서취급한수만 三十여건이나된다는바 생후六개월이내의기아수는 열셋이나된다고하며 그중에는 깜둥이튀기가세 흰튀기가둘 합하여다섯에나되여잇다고한다

地下헌벌窃盜團逮捕 現職巡警도犯行幇助

인천제一관구경찰청에서는 금번 대담무쌍하게도 하수도(下水道)를리용하야 동경찰청제一호창고밋까지 一헌벌을뚤코 침입하야 담요 광목등 지가약四十만원어치물품을절취해낸 一당十三명의 대절도단을 체포하고 방금취조중이라는데 특히동사건에는현직경관으로서 이에연루된 자까지잇섯다한다 즉 인천경찰서 순경(巡警) 김용희(金容熙)(二七)는인천부청(仁川府廳) 물자창고를 파수보고잇든것을 기회로 동절도단과결탁하야 그범행작업을방조하여주고 현금三만원을바덧다고한다

우리選手도參加 世界力技大會開催

【필라델피아二十六日發UP朝通】朝鮮 北韓選手等의參加를보게된 世界力道競技大會는 二十六日開幕 十五個國選手參加下에 當地에서開催될豫定으로美國으로부터 世界選手權을爭奪하려는 興味잇는競技가展開될터인데 蘇聯도今番競技大會에 參加하리라는 浮說이紛々하여一層興味를갑게하고잇다 今番大會에서는『헤비一級』부터『밤탐』級까지의 力道競技가잇서 世界最强者를決定하는 爭覇戰이展開될것이다

新人器械體操成績

世界平和體育研究所主催第一回全國新人器械體操競技大會는 去二十四日鷄林劇場에서 擧行하엿는데 成績은다음과갓다

△初級部一等石虎體育部 △女子中級部一等 第二女中A組 △男子中等部乙部一等敎信中學△男子大學一般團體部一等虎盤體育部△男子中等個人部一等金相光△男子大學一般個人部一等李盤

中等籠球聯盟戰 어제決勝戰

朝鮮籠球協會主催第三回全國男子中等籠球聯盟戰은 지난十三日서울稅務署『코ㅡ트』에서 開幕된以來連日盛況을이루고잇는데 昨廿六日에는A·B兩部의全勝者培材對徽文 의決勝戰을下午三時부터 同『코ㅡ트』에서擧行하엿는바 霸權의 月桂冠은어데로갈것인지 籠球『팬』의人氣는자못놉다한다

會長에兪億兼氏 體育會役員補選

朝鮮體育會에서는 지난十九日、廿三兩日同會에서 評議員會를開催하고前會長 呂運亨氏副會長田耕武兩氏의逝去로因한 補選을하엿는데 新會長에는 兪億兼 副會長에는申國權、鄭相熙三氏를 推戴하기로되엿다한다

卓球臨時總會

朝鮮卓球協會에서는 同會臨時總會를 오는廿七日(土)下午二時부터同會事務室에서開催한다는데 任員及會員의無漏參席을要望하고잇다

不法靑年團體員 百六十餘名檢擧處分

일부청년단체원들이 경찰의치운동을빙자하야 경찰의 빈틈을타 일반시민에게기부금강요 단체가입강요사김으로 납치구타등불법행위를감행하야 치안을교란하여날이갈수록 악화함으로 수도관구경찰청장 장택상씨는 기보한바와가치지난九월十一일 불법청년단체엄중단속의 포고를나리여각지서를동원하야 불법행위를엄중히 취체하고잇는데 작二십六일 당국의발표에의하면 포고가나린十一일전후부터 二십五일까지폭력행위지 기타로처분청년단체원수는 다음과가튼데 검거된단체는 우단체전체가나뿐것이아니라 허다한단체원중에는 단체의미명을악용한것이라고한다

△天道敎輔國團員一名△民愛靑員二名△光復靑年會員十三名△文化大學生四名△北靑郡民會員六名△西北靑年會員五○名△大韓獨靑員二一名△以北學聯盟員三

김장用양념 市民에配給될터

시청상공국에서는 중앙청농무부에 시민용김장양념으로 마늘三십만접 생강十五만관 파十五만관을 염가로 알선하여주도록교섭중이라고하는데 이교섭이 성립되면 서울시三十만세대에 마늘한접 생강과각각 西백몬메식 배급될터이라고한다

지프테리注射 十月一日부터

서울시청 예방과에서는 방금항간에『지프테리』가 유행하고잇슴으로 오는十월一일부터시내각개업병원에 예방주사약을배급하야 유아(幼兒)에게무료로주사를노아주기로되엿다한다

列車內에서본社會相 金濟承

곳업시놉고푸른 하늘가엔 무르익어점도엽고 가을물들인산과들은 불고놀한기운이 누리에가득칫는데 추수(秋收)를압둔논밧에오곡(五穀)이복바튼 이땅역사의 풍동을자랑하는이 벌판을 지금 해방자호(解放者號)열차는 남으로남으로달리고잇다

貿易品謀利의見本市 解放者號만은隔世의豪華版

이해방자호는 미군정하 남조선운수부에서 가장대표적으로내세우는 열차인것만큼 발착시간도정확하거니와특별급행료금에 一등차와전망차까지다른 명실상부한 특별열차이다 유리창이께여지고 의자가 파손되고 혼잡하야한편타고나면、몬지와 연기로 오몸을 뒤집어쓰는다른열차에비하야 자리는번호가 달려 한복스에 두사람이 정해잇고 유리창도 이쪽창에 의자는 굿손까지 달려 매우편안하다 여객의질도 다른열차에서 볼수업게 휴대품은「추렁크」나 큰가방이요 옷도화려하다 확실히이열차만은 다르다ㅡ 다른열차에비하야 요금도빗싸거니와 타는손님으로보아서 남조선『귀족열차』라고하겟다

◇ㅡ◇

이열차의 손님의三분의二는부산이나포항(浦項)으로가는데 그까닭은부산은 대외무역이개시된후로부터 외국무역선이집중해저 입항되여잇고포항은바다길로서 북조선의관문이되여잇서 남북교화교류의 새로운등장을하엿다 지금남조선에서 압류인가격으로널리퍼저잇는 비누등속의 화장품을위시하야북어(乾明太)비료 미역、선화지가모두이포항에서 상륙되는데 이등자물리선거래관계자가 이해방자호를이용한다 부산항의외국무역선이가저온 물자는대상품자가잇서야 교환할수잇는데 무엇때문에이만은 사람들이이무역선을상대로 판질나게 오루내리고잇나 조선의상업계가 전반적으로 비정상적행위에의지하는것과갓치 이외국무역선이가저온 물자구입에잇서서도(이북무역선은 물론이고) 복선이잇슴을엿볼수잇슴은 一등전망차를위시하야 二등차식당등에 물려안저잇는 무리들가운데는 정계혹은관계요인또는 그들의 심복하는사람들이 상인들의대접을밧으며 갖치가는것으로 보아역연하다 북조선에서가저오는무역선의 생활품이나외국무역선이만재한자재가어느것하나 필요치안흔것이어데잇스랴! 모두가긴급을요하는물자뿐이다 이와갓흔필요물자가 모리배와간상배에의 이에대한 법대상이되는경우든가 또는법망(法網)을 버서날수잇는 치안(治安)을 한다면 이들모리간상배의 썩어진도의심을바난할것업시 백성은다ㅡ갓차이들에게 민족의이를으로다서 해철박저히된제국재을해야건할하것는데 심혈(心血)을경주(傾注)할사람들을위하야 성스러운출발을한 해방자호열차다 과연열마나만흔애국자 가국가재건을위한 입군이이열차를이용하고잇나? 一부특권층과돈잇는사람을 내여노코 조국광복을위하야 성심성의로일하고잇는 교육、행정、사법、문화방면의가난한봉급자나 노동자、농민은기우할능력이업다

싸마 장사앗치를피갓치이북、의국무역선을상대로하는 모리군의조합복음자리가되여잇슴은 유감스러운일이다

◇ㅡ◇

미찌를싸다유리(기자)은써야 상륙한다는 포항의경기와 『마카오』무역선의 고제바람으로 참풍성풍성한 부산등지를차저 한목보려고 출정(出征)하는 홍랑군(紅娘軍)이 三등객실 이구석저구석을 하는고기세모양으로 경기(景氣)를따라 오늘은북쪽내일은 남쪽으로 세돌아다니는자멈들!이열차속에도 이북에서五백만원의물자를가지고오던 교재 전령하고잇다 그들은일즉히왜놈이환치돈시절 북지(北支)상해(上海)등지에서 연미된기술의 소유자들로 자산만々하게지금 출정하고잇는것이다 차창

마을에는 집々마다집웅우에는 새빨아케 "꼬추"가널려서 입체적게장식되엿는데 그엽헤푸른박넝쿨을헤치고 그품마하배를들어내논풍경은 옛날과가치기억에는 북쪽내고향을그립게하여마지안ㅡ다 늘허케익어서 고개숙인벼이삭이바람에흔결처 문자그대로금파만경(金波萬頃)을이루고 논드렁에옷득옷득하늘놉히솟은 백양(白楊)나무!! 마을압시내까에 ㅡ저바래하고잇는 여인(女人)들의 평화스런풍경은 옛날에이나이제나다름업다 옛사람이 시화년풍(時和年豐)을노래하든때도 이런때이겟만 오늘의이땅은왜이다지소란한고? 누구때문에 민족은분렬하지안으면안되고 무슨까닭으로그리운남북이 철벽화하지안으면안되엿든가?(제三열차로 윤겨타기위하야 대전저하차하다)ㅡ(계속)

頭痛에 5分以內에鎭痛 天一頭痛散 天一製藥株式會社

白晝에깽! 拳銃三人組

백주에귀금속을노린『깽』이나타낫다 작二십六일 오전八시四십五분경남대문 二가二십八번지수도관구경찰청 마즌편 귀금속상인、국제양행(國際洋行)에 마츰가게를여는틈을타서 권총을내대고 한명은문에서권고 금고를열고잇든점원최씨더러『금을내어』하고 꼼작못하게한다음 역시권총을가진 또한명은 금고압폐를어와 보재기를펴노코호령햇다 『금을싸라』 어물적며가지를싸주엇드니 박게서자전거로 기다리든또한명에게주어 먼저보낸다음 도망치는것을 『강도』야하고 추격햇스나 명동뒤골목에서 고만노처버렷다는데 피해약十만원 방금수도청서엄탐중이다

團體動靜

▼大韓正義團創立委員會에서는 二十七日午後二時부터 市內慶雲洞天道敎講堂에서 結成式을擧行

商標(빳지)圖案懸賞募集 大元百貨店

一、意圖 貿易商業(特히百貨店事業)을하는本店의使命을象徵할만한것
二、謝禮金 當選一篇 壹千圓(當選作無時는佳作一篇에薄謝贈呈)
三、募集期日 十月四日(土)까지要到着
四、提出處 서울市忠武路三街四三 春香閣 大元百貨店洋鋪部
五、選定 專門家에依囑함
六、發表 十月十日東亞日報에發表함
(作品은一切返還치안음)

누망엽·담 特効藥 (자친)
大東醫藥研究所 서울市寬勳洞112
採藥所 東光藥房 忠南保寧郡大川市

尋人廣告
昨年十二月興南서나온 趙昌九(當二十三歲)는 消息이絶하야 안부를모르니 이사람을아시는분은 昌慶苑內趙仁九苑或은當人으로서 敎岩洞山四○番地의一七號趙仁九苑으로連絡하야주기를懇切히바라나이다

月刊法政 九月號發賣 값四五圓
府郡別支社募集 特約販賣 釜山·大邱·馬山·全州·居昌地方急募
서울市乙支路一街二 法政社

賣渡 八本機一臺 六本機二臺 附屬品一切 메리야쓰機 日本製品新品
서울市中區初音町一六四 電話一八九四 金學先

肛門科 東亞醫院 서울市乙支路五街二四○

文敎部發行新刊 國定敎科書에依據
前期用 大學年
초등 국어공부책
값75圓 송7圓
習復習에必要한책 氏가여러달苦心力作한 組織된本社編輯部 國民學校敎員여러분으
서울市鍾路二街九一 電光③1099·2566番
金龍圖書株式會社 振替口座京城13108番